الدائرة الانتخابية

جبل لبنان الثانية
(المتن)

LADE

الجمعية اللبنانية من أجل
ديمقراطية الإنتخابات

محاكاة انتخابية

الدائرة الانتخابية: جبل لبنان الثانية (المتن)

المتن 8

4 ماروني
1 روم كاثوليك
2 روم أرثوذكس
1 أرمن أرثوذكس

عدد المقاعد 8

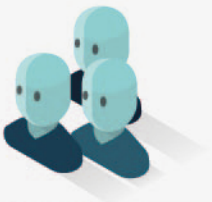

عدد المسجلين 178265

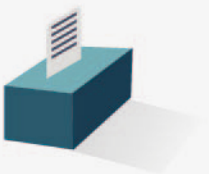

عدد المقترعين 101005

(أوراق صحيحة)

العتبة الانتخابية = الحاصل الانتخابي = عدد الأصوات الصحيحة / عدد المقاعد 12626

1 المرحلة الاولى
اختيار اللوائح الرابحة

الحاصل الإنتخابي: 12626

لائحة A

ماروني	2474
ماروني	2458
ماروني	3483
ماروني	5863
روم كاثوليك	5839
روم أرثوذكس	2844
روم أرثوذكس	1845
أرمن أرثوذكس	5694

30563

لائحة B

ماروني	2334
ماروني	1394
ماروني	1345
ماروني	2942
روم كاثوليك	146
روم أرثوذكس	134
روم أرثوذكس	149
أرمن أرثوذكس	1900

10344

لائحة C

ماروني	2334
ماروني	1345
ماروني	1563
ماروني	14142
روم أرثوذكس	4956
أرمن أرثوذكس	13505

37946

لائحة D

ماروني	9583
ماروني	6349
روم كاثوليك	1946
روم أرثوذكس	2934
أرمن أرثوذكس	1340

22152

المرحلة الثانية
توزيع المقاعد على اللوائح

تستبعد اللائحة التي لم تحصل على الحاصل الانتخابي أي اللائحة B،
ونعيد احتساب الحاصل الانتخابي من جديد بعد أن نحذف عدد الأصوات التي حصلت عليها اللائحة B:
عدد المقترعين – عدد المقترعين للائحة المستبعدة = 101005 – 10344 = 90661
الحاصل الانتخابي الجديد = 90661 / 8 = 11333

	لائحة A
احتساب عدد المقاعد	30563/11333 2.7
عدد المقاعد	2
الباقي	0.7
	+1

	لائحة C	لائحة D
احتساب عدد المقاعد	37946/11333 3.35	22152/11333 1.95
عدد المقاعد	3	1
الباقي	0.35	0.95
		+1

تمنح المقاعد المتبقية للوائح المؤهلة التي نالت الكسر الأكبر من الاصوات المتبقية
من القسمة الاولى بالتراتبية على ان تتكرر هذه العملية بالطريقة عينها حتى توزيع المقاعد المتبقية كافة .

A 3 C 3 D 2

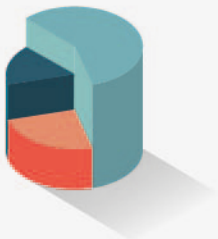

المرحلة الثالثة

احتساب الأصوات التفضيلية لجميع المرشحين على اللوائح المؤهّلة

نسبة الأصوات التفضيلية للمرشح = عدد الأصوات التفضيلية للمرشح / عدد الأصوات التفضيلية للوائح المؤهلة في الدائرة الصغرى

◀ عدد الأصوات التفضيلية في المتن: 90497

لائحة A

ماروني	2474	2.73%
ماروني	2458	2.72%
ماروني	3483	3.85%
ماروني	5863	6.48%
روم كاثوليك	5839	6.45%
روم أرثوذكس	2844	3.14%
روم أرثوذكس	1845	2.04%
أرمن أرثوذكس	5694	6.29%

لائحة C

ماروني	2334	2.58%
ماروني	1345	1.49%
ماروني	1563	1.73%
ماروني	14142	15.63%
روم أرثوذكس	4956	5.48%
أرمن أرثوذكس	13505	14.92%

لائحة D

ماروني	9583	10.59%
ماروني	6349	7.02%
روم كاثوليك	1946	2.15%
روم أرثوذكس	2934	3.24%
أرمن أرثوذكس	1340	1.48%

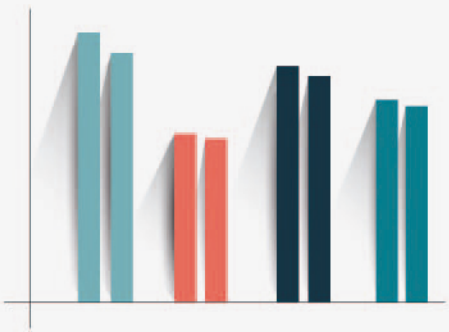

المرحلة الرابعة
دمج المرشحين في قائمة واحدة

يتمّ دمج المرشّحين في قائمة واحدة تبدأ بالمرشح الذي حصل على أكبر نسبة من الأصوات التفضيلية في الدائرة الصغرى إلى المرشح الذي حصد أقلّ نسبة من الأصوات التفضيلية في دائرته الصغرى، بغضّ النظر عن اللوائح.

C	ماروني	14142	15.63%
C	أرمن أرثوذكس	13505	14.92%
D	ماروني	9583	10.59%
D	ماروني	6349	7.02%
4	ماروني	5863	6.48%
3	روم كاثوليك	5839	6.45%
2	أرمن أرثوذكس	5694	6.29%
C	روم أرثوذكس	4956	5.48%
1	ماروني	3483	3.85%
D	روم أرثوذكس	2934	3.24%
4	روم أرثوذكس	2844	3.14%
3	ماروني	2474	2.73%
2	ماروني	2458	2.72%
C	ماروني	2334	2.58%
D	روم كاثوليك	1946	2.15%
1	روم أرثوذكس	1845	2.04%
C	ماروني	1563	1.73%
C	ماروني	1345	1.49%
D	أرمن أرثوذكس	1340	1.48%

المرحلة الخامسة
تحديد الفائزين من كلّ لائحة

يتمّ احتساب الرابحين مع احترام عدّة معايير:

- الكوتا المذهبية : 4 ماروني، 1 روم كاثوليك، 2 روم أرثوذكس، 1 أرمن أرثوذكس
- المقاعد التي حصدتها كل لائحة

A	C	D
3	3	2

C	ماروني	14142	15.63%
C	أرمن أرثوذكس	13505	14.92%
D	ماروني	9583	10.59%
D	ماروني	6349	7.02%
A	ماروني	5863	6.48%
A	روم كاثوليك	5839	6.45%
A	أرمن أرثوذكس	5694	6.29%
C	روم أرثوذكس	4956	5.48%
A	ماروني	3483	3.85%
D	روم أرثوذكس	2934	3.24%
A	روم أرثوذكس	2844	3.14%
A	ماروني	2474	2.73%
A	ماروني	2458	2.72%
C	ماروني	2334	2.58%
D	روم كاثوليك	1946	2.15%
A	روم أرثوذكس	1845	2.04%
C	ماروني	1563	1.73%
C	ماروني	1345	1.49%
D	أرمن أرثوذكس	1340	1.48%

الفائزون هم

C	ماروني	14142	15.63%
C	أرمن أرثوذكس	13505	14.92%
D	ماروني	9583	10.59%
D	ماروني	6349	7.02%
A	ماروني	5863	6.48%
A	روم كاثوليك	5839	6.45%
C	روم أرثوذكس	4956	5.48%
A	روم أرثوذكس	2844	3.14%

Kingdom of the Netherlands

WWW. LADE.ORG.LB